

# 致在日驾车的各位 外籍来客

近年来，外籍驾车者的伤亡事故日益增加。各国的交通规则和标志等有所不同，在日本驾车，“左侧通行令人感觉道路狭窄”、“道路标志不好懂”等意见，是很多外国来客的同感。

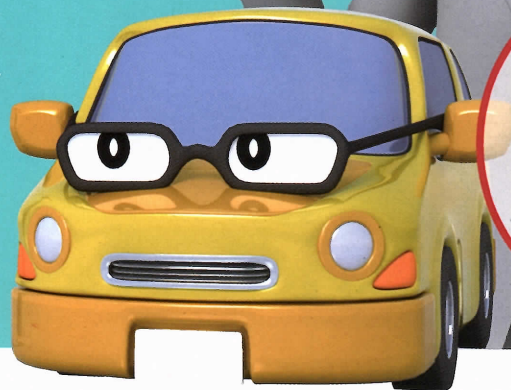

请安全驾驶，  
杜绝事故纠纷！

1

## 驾驶资格

不持有日本驾驶执照者，  
需要“**国际驾驶执照**”或“**外国驾驶执照 + 日文翻译**”。

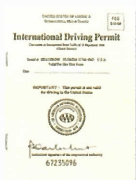

### 国际驾驶执照

1949年日内瓦公约加盟国的  
国际驾驶执照

或者



+

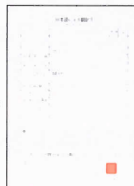

### 外国驾驶执照 + 日文翻译

爱沙尼亚、瑞士、德国、法国、比利时、摩纳哥、台湾的各国及地区所签发的驾驶执照与相对应的日文翻译

两类驾照的有效条件，都限于持有人进入日本后不满一年，且驾照未逾期。

2

## 基本规则

防止事故发生的**基本交通规则**

### 汽车左侧通行

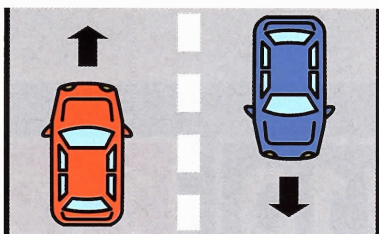

日本实施世界罕见的左侧通行规则。

### 红色信号灯表示“停车”

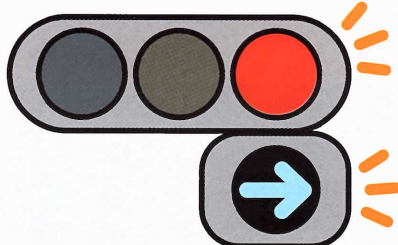

出现绿色箭头标志时，可按箭头方向行进。

### “停车让行”标志



看到这一标志后，请彻底停车，  
确认安全后继续行。



警察庁  
National Police Agency

都道府県警察  
Prefectural Police

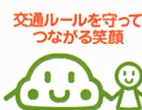

# 3

## 典型事例

### 易发事故与违章的典型事例

右转时的事故

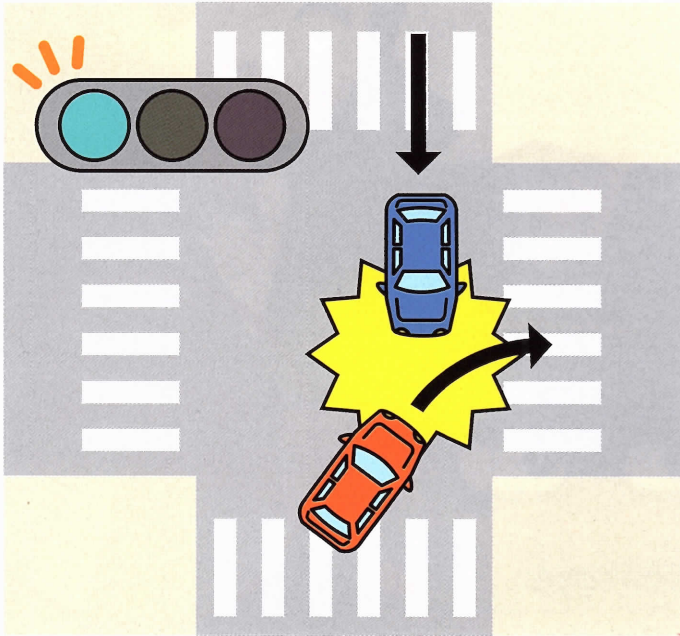

在交叉路口欲右转时，请注意对面来车。

指定方向以外的行驶

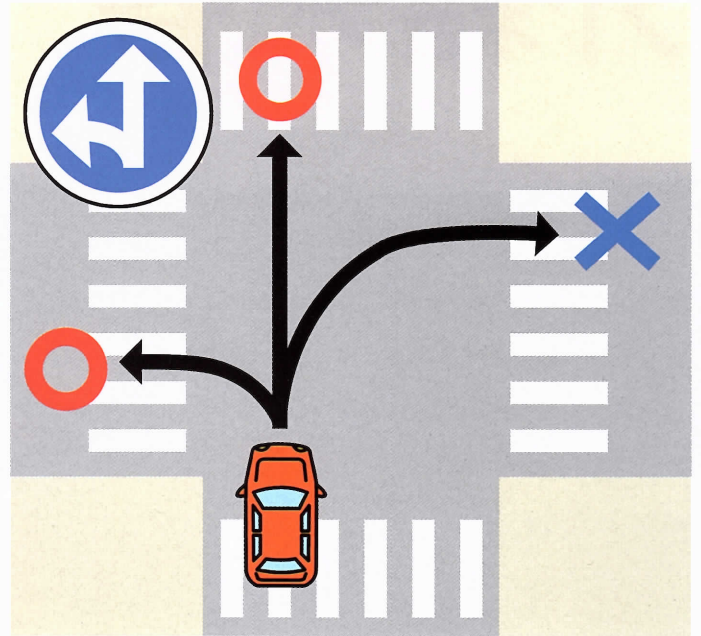

遇到“指定方向以外禁止通行”标志时，只能按照箭头方向行驶。

# 4

## 禁止事项

### 需要了解的其他交通规则

车内所有座位都需系好安全带。



酒后禁止驾车。



驾车时禁止使用手机。



驾车时禁止戴耳机。



## 立即通报!

发生纠纷或事故时，请立即报警（拨打110）。  
如有伤者，请立即呼叫救护车（拨打119）。



警察庁  
National Police Agency

都道府県警察  
Prefectural Police

